



ARQ. SEBASTIÁN GOLEMBIEWSKI
C: 099123475 E: sebastian@golem.uy

OBRA:
Optica lupinacci

UBICACION: 18 de julio 1758

PLANO:
Relevamiento de cielorraso

FECHA: 26-05-2025

ESC: 1:75

Área cielorraso: 55,35m²

Dimensiones de listones: 10cm/U

Av. 18 de Julio 1758

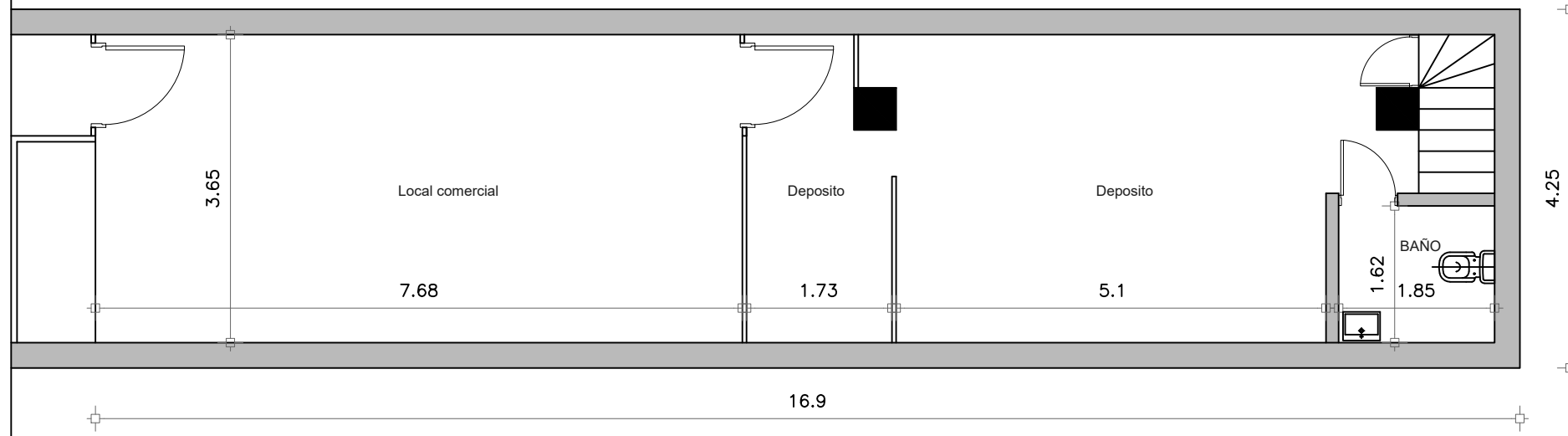

PLANTA BAJA

Av. 18 de Julio 1758

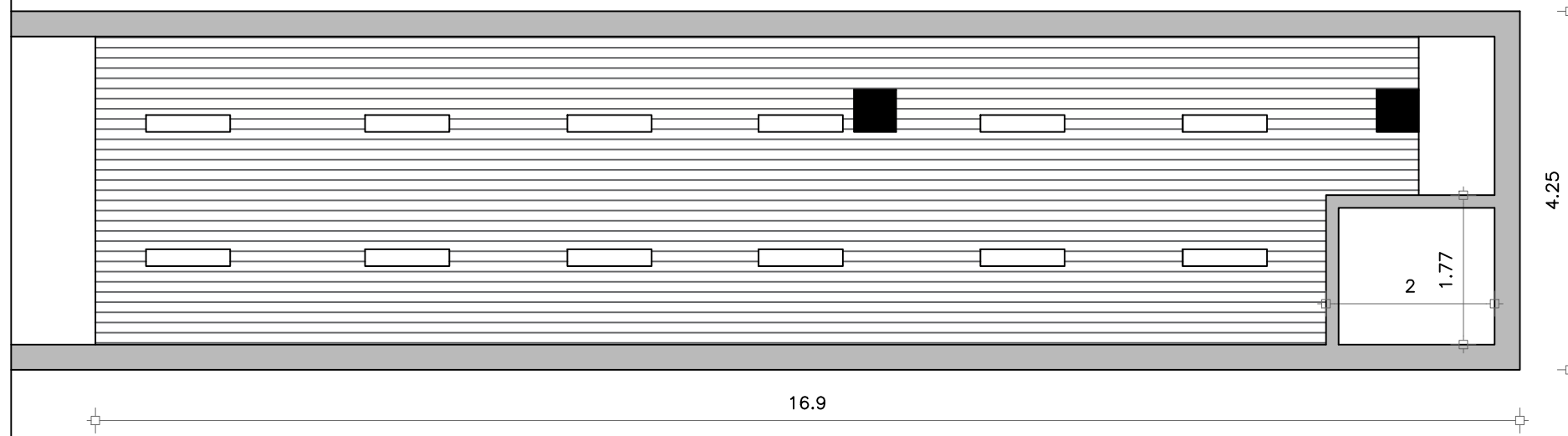

PLANTA CIELORRASOS